

ALUR

PENDAFTARAN JALUR PERDANA

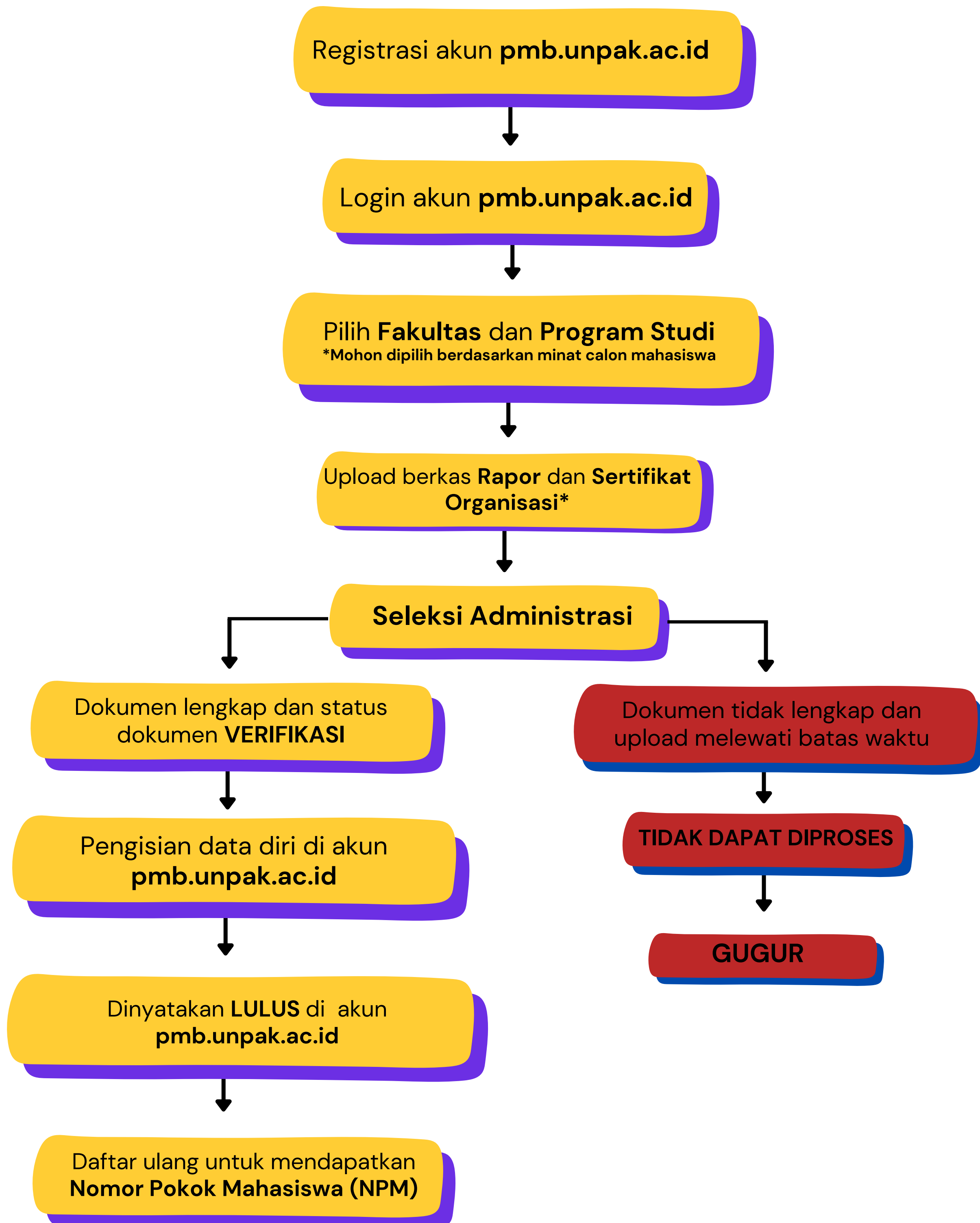

Ketentuan :

- Pendaftar lulusan 2024 upload rapor semester 1 - 4
- Pendaftar lulusan 2023, 2022, dst. upload rapor semester 1 - 6
- Sertifikat organisasi dilampirkan apabila ada
- Biaya yang sudah dibayarkan tidak dapat dikembalikan (S&K berlaku)
- Bagi mahasiswa yang sudah dinyatakan lulus di prodi pilihan tidak dapat mengajukan pindah prodi/fakultas kecuali setelah masa perkuliahan 1 semester dilakukan.

ALUR

PENDAFTARAN JALUR PRESTASI

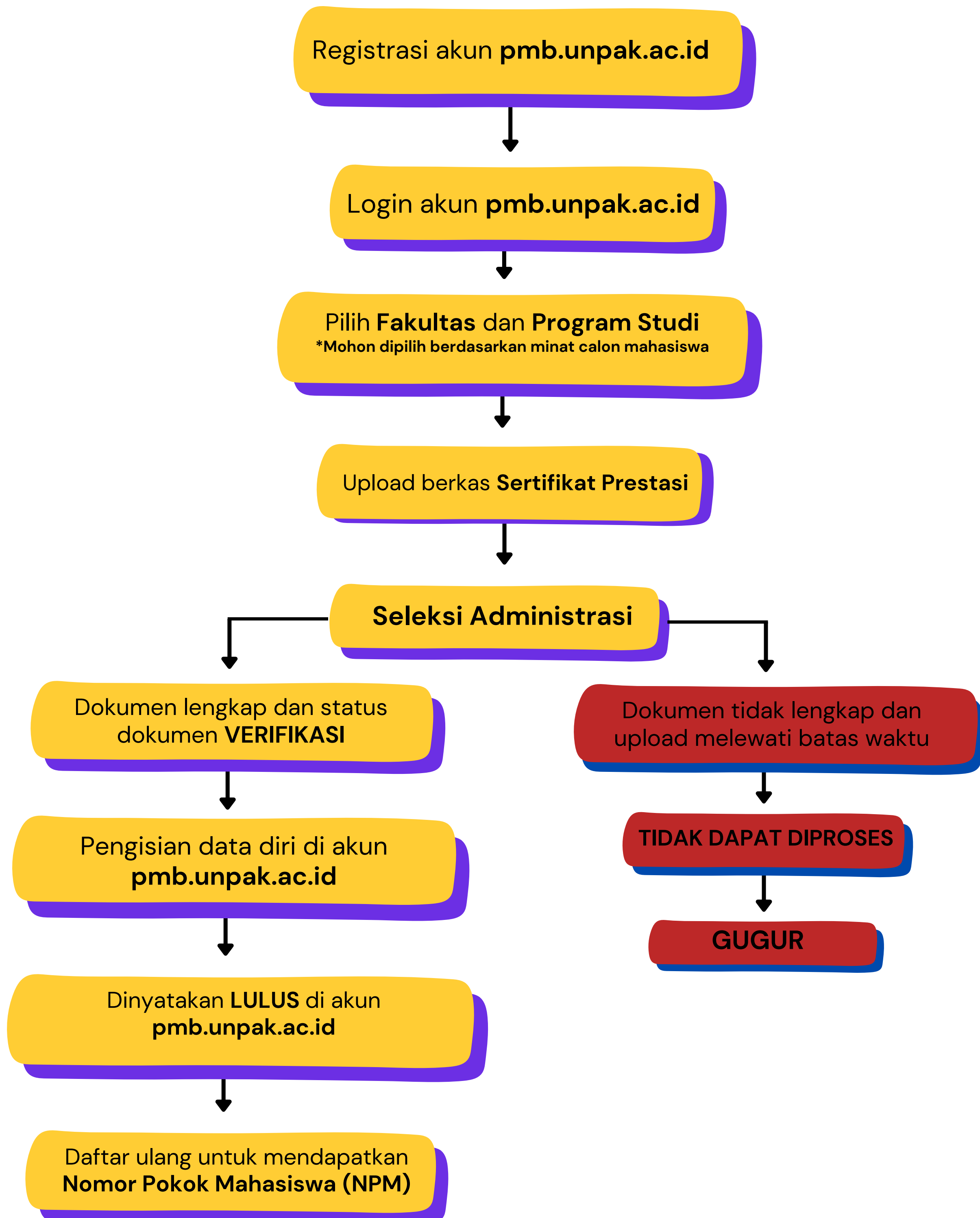

Ketentuan :

- Pendaftar melampirkan sertifikat prestasi maksimal 5
- Prestasi **Regional** dan **Nasional** bebas sumbangan pembangunan (SP)
- Prestasi **Internasional** bebas biaya kuliah selama 1 semester
- Biaya yang sudah dibayarkan tidak dapat dikembalikan (S&K berlaku)
- Bagi mahasiswa yang sudah dinyatakan lulus di prodi pilihan tidak dapat mengajukan pindah prodi/fakultas kecuali setelah masa perkuliahan 1 semester dilakukan.

ALUR

PENDAFTARAN JALUR MANDIRI

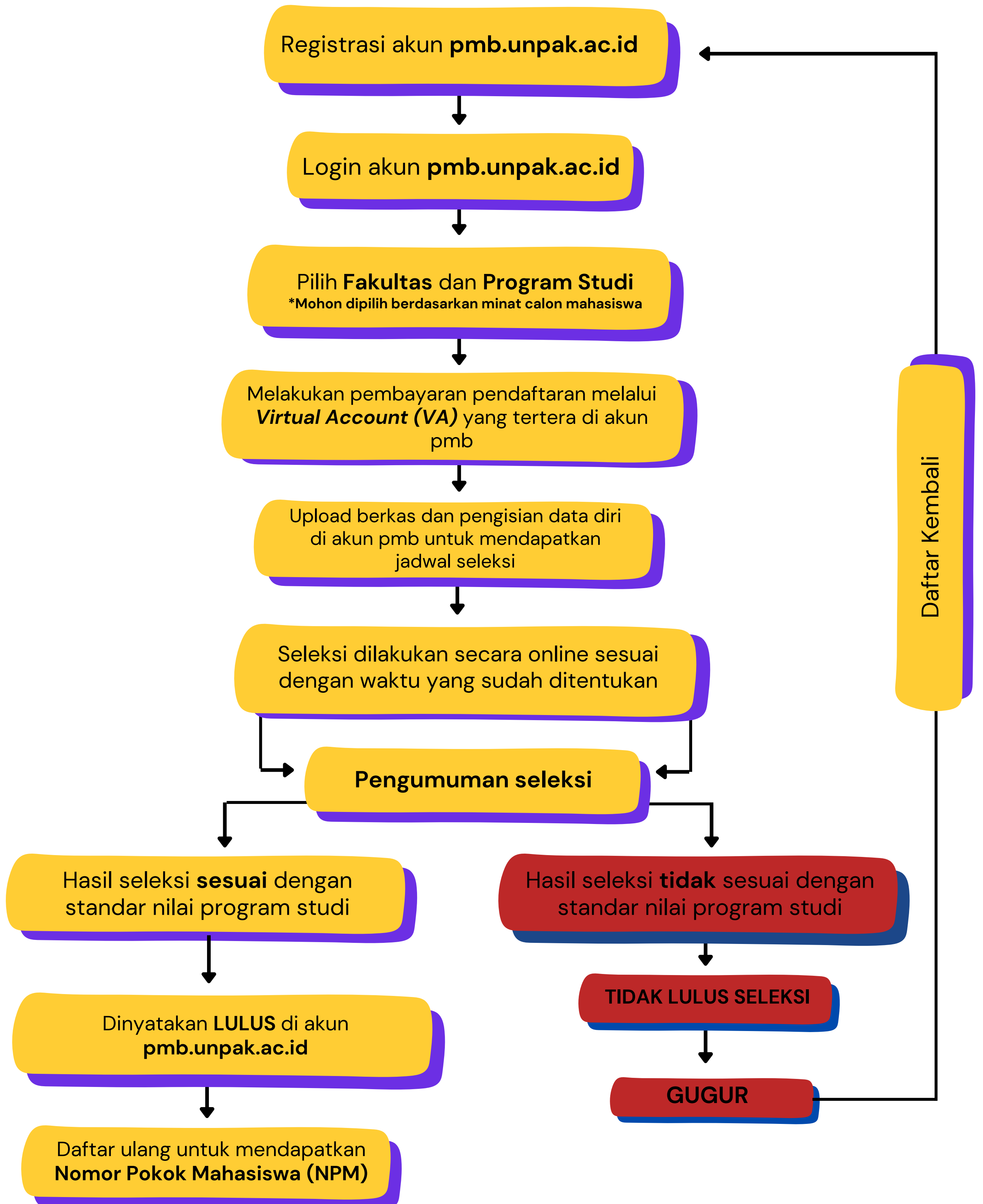

Ketentuan :

- Seleksi tes ujian dilakukan setiap hari Sabtu mulai pukul 09.00–11.00 WIB
- Pengumuman kelulusan diumumkan setiap hari Senin pukul 13.00 WIB
- Biaya yang sudah dibayarkan tidak dapat dikembalikan (S&K berlaku)
- Bagi mahasiswa yang sudah dinyatakan lulus di prodi pilihan tidak dapat mengajukan pindah prodi/fakultas kecuali setelah masa perkuliahan 1 semester dilakukan.

ALUR

PENDAFTARAN JALUR MELANJUTKAN

Registrasi akun pmb.unpak.ac.id



Login akun pmb.unpak.ac.id



Pilih **Fakultas** dan **Program Studi**



Melakukan pembayaran pendaftaran melalui **Virtual Account (VA)** yang tertera di akun pmb



Upload berkas dan pengisian data diri di akun pmb



Menunggu hasil konversi sks dari transkrip nilai



Melakukan pembayaran konversi SKS

Seleksi Administrasi



Daftar ulang untuk mendapatkan **Nomor Pokok Mahasiswa (NPM)**



Ketentuan :

- Konversi SKS dilakukan oleh Program Studi

ALUR

PENDAFTARAN JALUR PINDAHAN

Registrasi akun pmb.unpak.ac.id



Login akun pmb.unpak.ac.id



Pilih **Fakultas** dan **Program Studi**
* Pemilihan program studi 1 dan 2 tidak boleh sama



Melakukan pembayaran pendaftaran melalui **Virtual Account (VA)** yang tertera di akun pmb



Pengisian data diri di akun pmb



Menunggu hasil konversi transkrip nilai

Seleksi Administrasi



Melakukan pembayaran konversi SKS

Daftar ulang untuk mendapatkan **Nomor Pokok Mahasiswa (NPM)**

Ketentuan :

- Konversi SKS dilakukan oleh Program Studi

ALUR

PENDAFTARAN JALUR RPL (PEROLEHAN KREDIT)

Registrasi akun pmb.unpak.ac.id



Login akun pmb.unpak.ac.id



Pilih Fakultas dan Program Studi



Melakukan pembayaran pendaftaran melalui **Virtual Account (VA)** yang tertera di akun pmb



Pengisian data diri di akun pmb



Menunggu hasil konversi transkrip nilai

Seleksi Administrasi



Melakukan pembayaran konversi SKS

Daftar ulang untuk mendapatkan Nomor Pokok Mahasiswa (NPM)

Ketentuan :

- Konversi SKS dilakukan oleh Program Studi

ALUR

PENDAFTARAN KIP-KULIAH

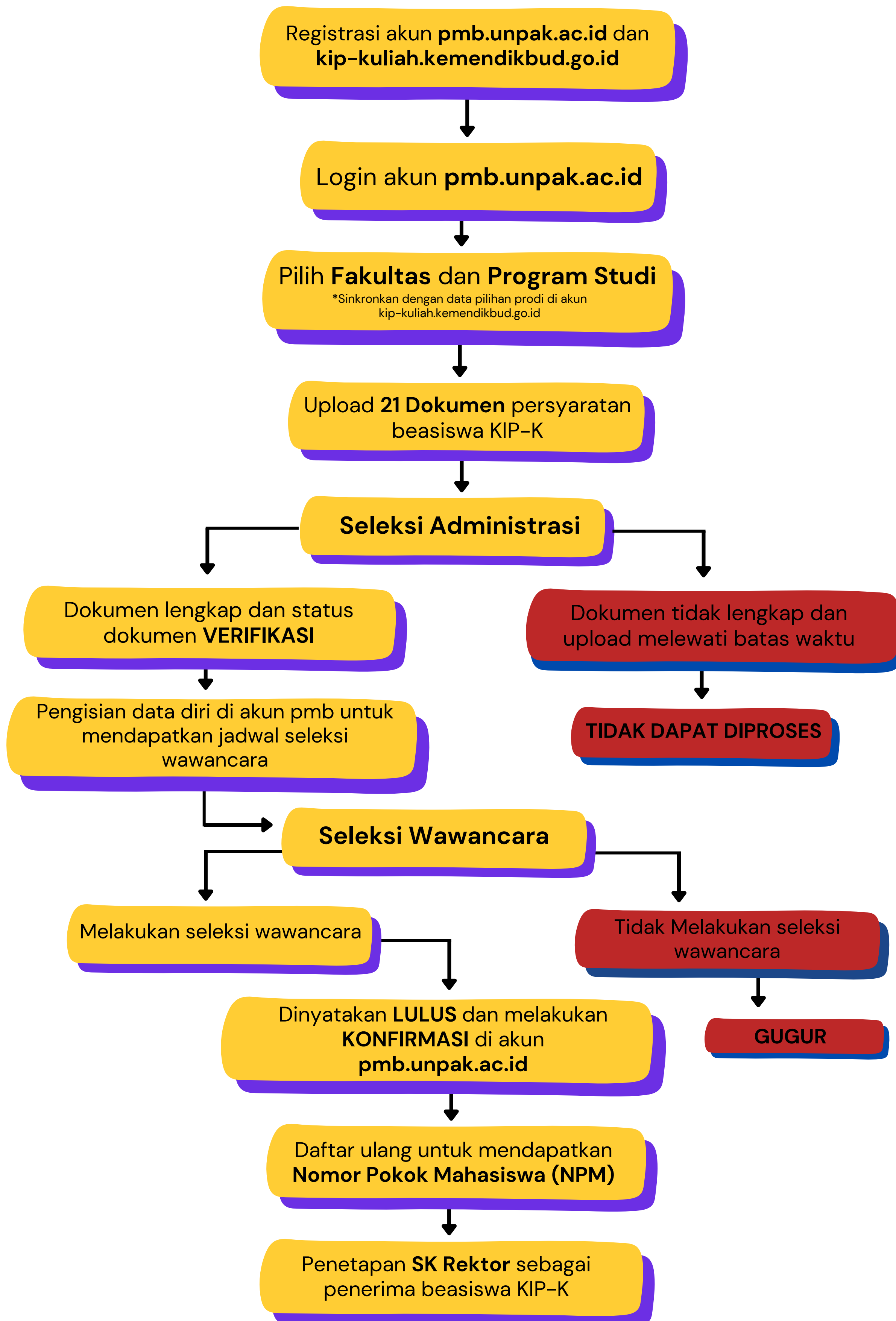

Ketentuan :

- Penerimaan berdasarkan kuota yang ditetapkan oleh Kemendikbudristek
- Pendaftar beasiswa KIP-K **WAJIB** memiliki akun kip-kuliah.kemendikbud.go.id untuk mendapatkan kartu dan formulir pendaftaran KIP-K

ALUR

PENDAFTARAN PASCASARJANA (S2)

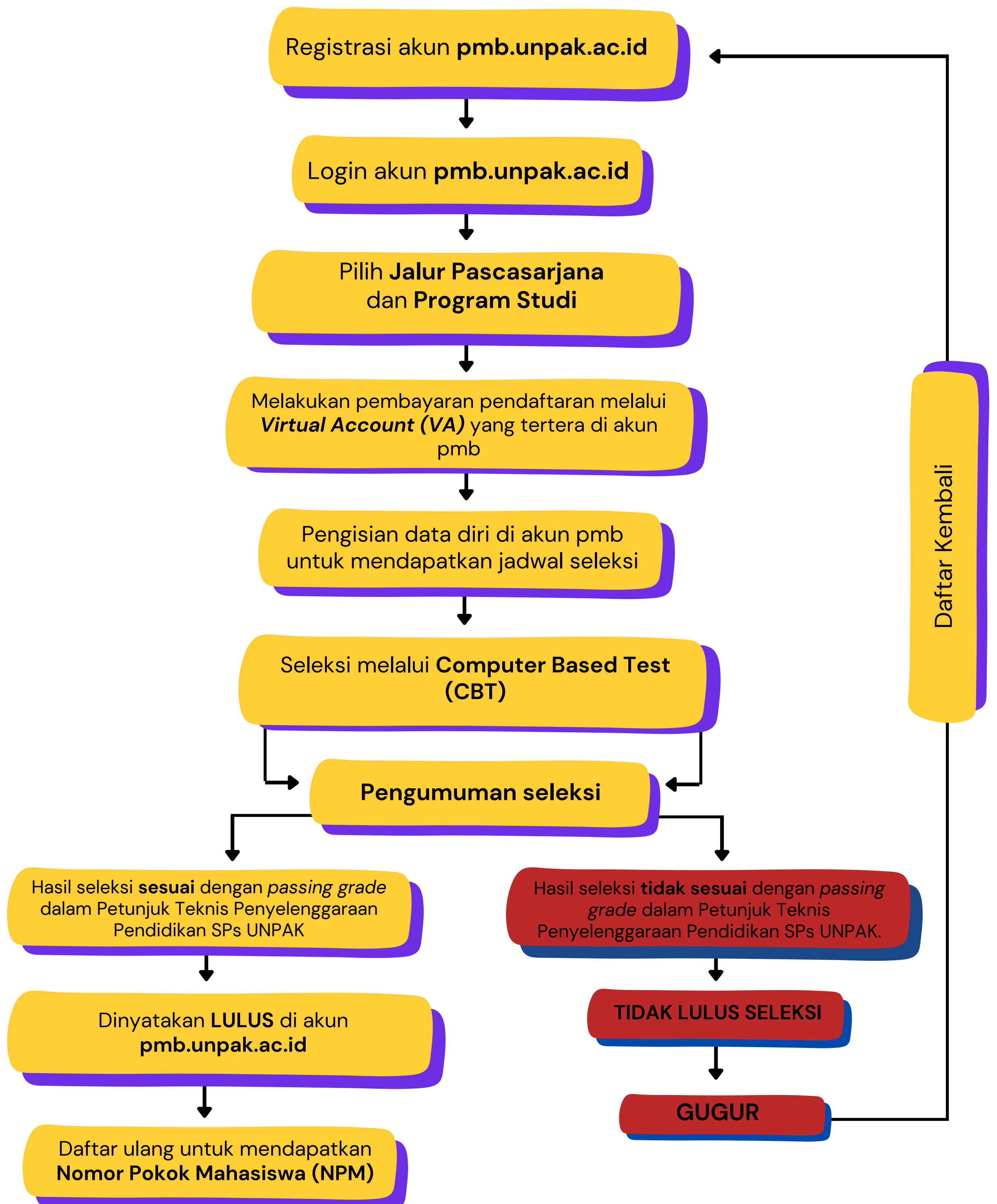

Ketentuan :
Bagi calon mahasiswa baru Program Pascasarjana untuk pelaksanaan seleksi tes silahkan menghubungi nomor hotline yang tertera di akun pmb.unpak.ac.id

ALUR

PENDAFTARAN PASCASARJANA (S3)

